

Erdgeschoss

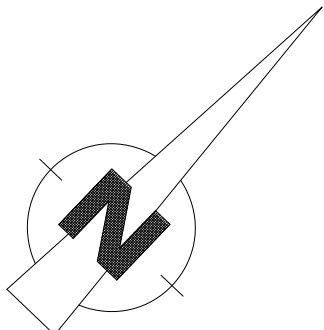

- Mauerwerk, Poroton
- Porenbeton
- Stahlbeton

Obergeschoss

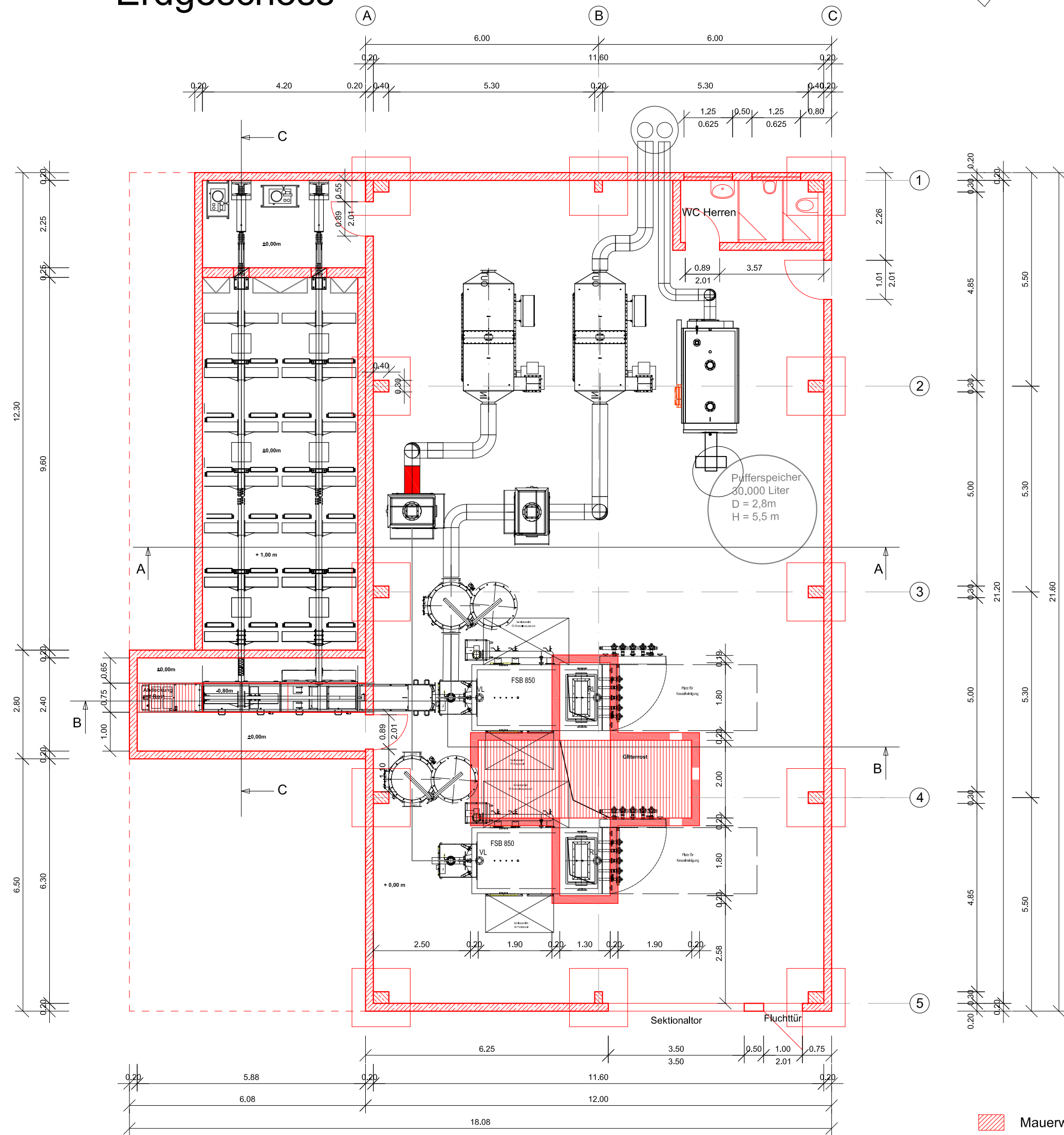
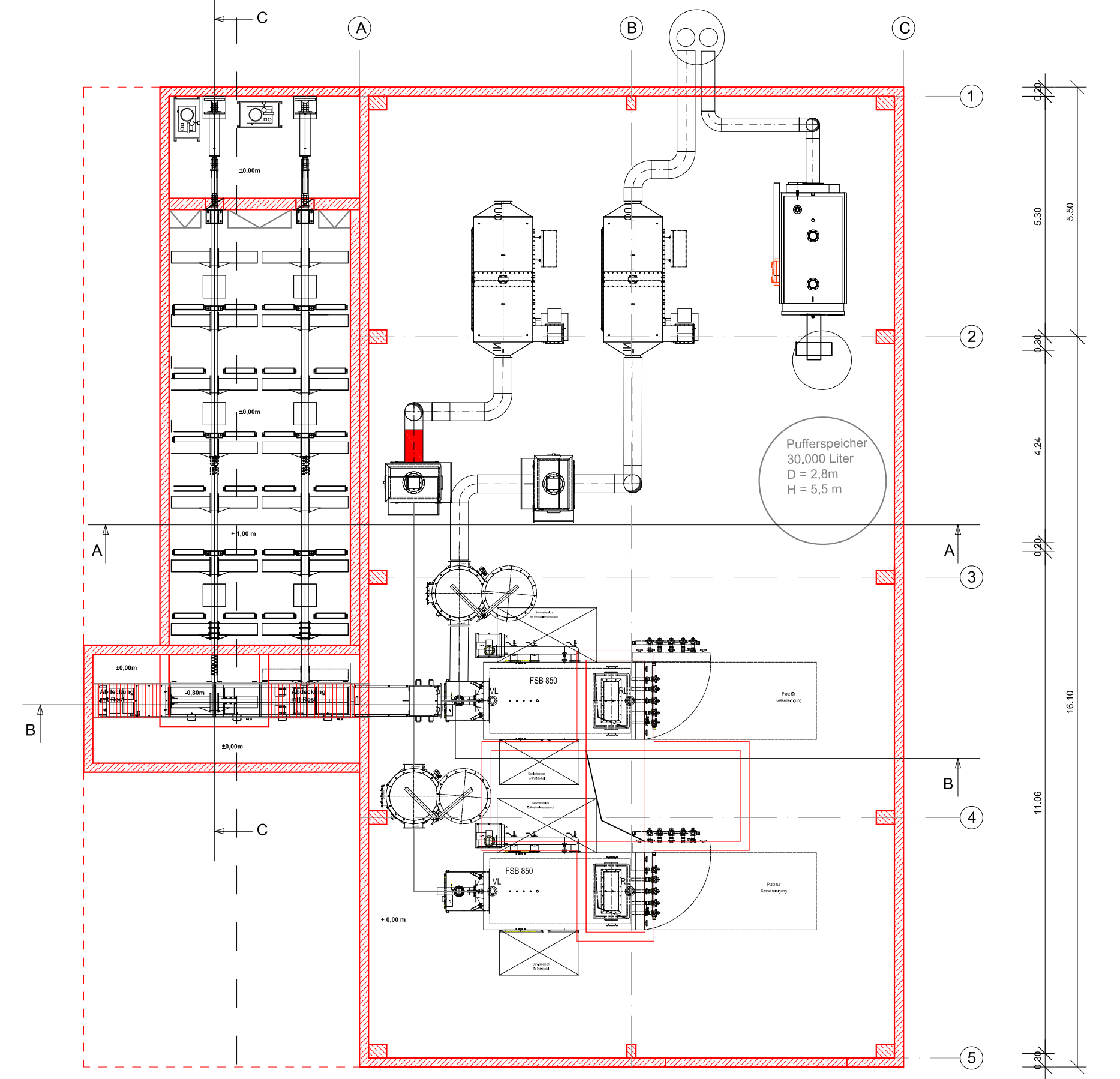

| INDEX | DATUM | ÄNDERUNG | NAME |
|--|---|---|-------|
| GENEHMIGUNGSPLANUNG | | | |
| Planung: | | Bauherr: | |
|  Thüringer Landgesellschaft Weimarische Straße 29 b 99099 Erfurt www.thlg.de Tel.: 0361/4413-0 Fax: 0361/4413-272 E-Mail: erfurt@thlg.de | | Bürgergenossenschaft Neue Energie e G Günthersleben-Wechmar | |
| Projekt-Nr.: | 5931170283 | Bauvorhaben: | |
| Datum: | 09.03.2011 | Neubau Spänelagerhalle und Neubau Heizhaus | |
| Planer: | Schott | Zeichnungsinhalt: | |
| Zeichner: | Hesse | Grundriss Heizhaus | |
| Abtfg.-Ltr.: | Neugebauer | Maßstab: | 1:100 |
| Zeichng.-Pfad: | M:\OBJEKTPL\Günthersleben-Wechmar_I_G_Nahwärmenetz\CAD\Entwurf\Gue-We_Biomasse-HKW_BA_Gru-Schn-Ans_2011-03-08.dwg | Format: | A2 |
| | | Bl.-Nr.: | BA 04 |